Пермский военный институт войск национальной гвардии Российской Федерации

ФАКУЛЬТЕТ ИНЖЕНЕРНОГО ОБЕСПЕЧЕНИЯ

Факультет осуществляет подготовку специалистов, предназначенных для организации всех видов инженерного обеспечения по двум специальностям:
«Специальные радиотехнические системы» и «Наземные транспортно-технологические средства».

Срок обучения - 5 лет с присвоением после выпуска воинского звания лейтенант.

Во время обучения курсанты находятся на полном государственном обеспечении, получают денежное довольствие в размере 22 000 рублей. Курсантам, имеющим высокие показатели в учебе, выплачивается дополнительная ежемесячная стипендия в размере 5000 рублей.

Современная учебно-материальная база военного института позволяет курсантам заниматься учебной, научно-исследовательской, рационализаторской и изобретательской деятельностью в более чем 20 лабораториях и учебных комплексах, а также участвовать в научно-практических конференциях с ведущими высшими учебными заведениями страны.

Программой обучения курсантов факультета предусмотрены:

- ✓ боевые стрельбы из различных видов стрелкового оружия, вооружения боевых машин и оружия подразделений специального назначения, проведение взрывных работ различными способами взрывания;
- ✓ вождение боевой техники и машин специального назначения;
- ✓ изучение новейших систем и комплексов охраны, видеонаблюдения, контроля общественной безопасности и правопорядка, их разработка, обслуживание и эксплуатация;
- ✓ освоение передовых образцов инженерной техники, участие в разработке и проектировании новейших систем разминирования и робототехнических комплексов;
- ✓ производственная практика на ведущих машиностроительных предприятиях оборонного комплекса;
- ✓ обучение и получение водительского удостоверения категории «С», а также удостоверения на право управления дорожно-строительной техникой (автомобильные краны, тракторы);
- ✓ обучение и получение удостоверения «Мастер-взрывник», что даёт право уничтожать взрывоопасные предметы, подрывать различные объекты, разрабатывать взрывным способом все виды грунтов.

Особое внимание в подготовке курсантов уделяется физической культуре и спорту. Институт в своём составе имеет физкультурно-оздоровительный комплекс с плавательным бассейном, залами для занятий единоборствами, игровыми и тренажерными залами. В ходе обучения курсанты имеют возможность участия в войсковых и общероссийских соревнованиях и турнирах по различным видам спорта.

Неотъемлемой частью подготовки будущих офицеров является реализация их духовных и нравственных потребностей, которая проводится в рамках художественной самодеятельности и творчества на базе клуба и библиотеки военного института, а также культурных учреждений города Перми.

Период прохождения обучения входит в трудовой стаж и прохождение военной службы, курсанты имеют статус военнослужащих и пользуются льготами, гарантиями и компенсациями, установленными законодательством Российской Федерации, в том числе медицинской помощью и бесплатным лечением в военно-медицинских учреждениях Росгвардии.

Курсантам ежегодно предоставляются летний (август) и зимний (декабрь-январь) каникулярные отпуска продолжительностью 30 и 15 суток соответственно.

Выпускнику факультета инженерного обеспечения предоставляются:

- ✓ гарантированное назначение на офицерскую должность;
- ✓ гарантированное денежное довольствие от 60 000 рублей и выше, дополнительные ежемесячные стимулирующие выплаты за добросовестное исполнение обязанностей военной службы;

ежегодный отпуск от 30 до 60 суток, в зависимости от выслуги лет и региона прохождения службы, с бесплатным проездом к месту проведения отпуска и обратно;

- ✓ страховые гарантии и бесплатное медицинское обслуживание, лечение и отдых в санаториях и профилакториях Росгвардии, включая членов семьи;
- ✓ гарантированное обеспечение жильем по программе накопительно-ипотечной системы в выбранном регионе страны за счёт федерального бюджета.

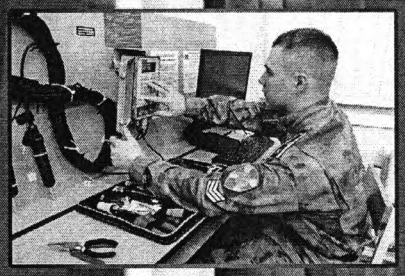

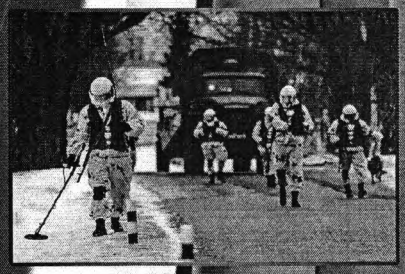

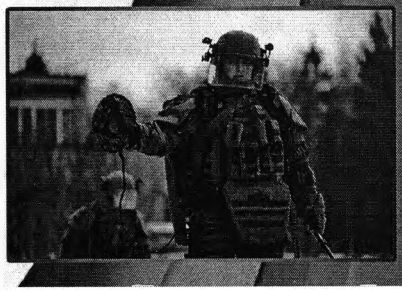

Наш адрес: 614112, г. Пермь, ул. Гремячий Лог, 1
Телефон приемной комиссии: 8 (342) 270-39-39
Факс: 8 (342) 274-01-02
mail: pvipriem@mail.ru
Сайт: pvi.rosguard.gov.ru